

Emploi et Chômage

- Le nombre d'emplois dans la région de la Capitale-Nationale est passé de 381 600 avant la pandémie (février 2020) à 379 700 aujourd'hui (mars 2022), une **perte nette de 1 900 emplois**.
- Cela s'accompagne d'une **baisse du taux de chômage** sur la même période passant de 4,3 % à 4,2 % (-0,1 %).
- La situation du marché du travail s'est détériorée notamment à cause d'une **perte de travailleurs** en raison de leur retrait du marché de l'emploi (retraite hâtive, etc.).

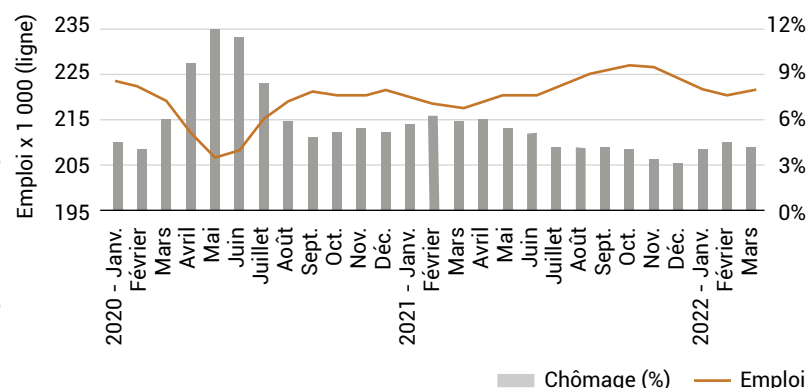

Source : ISQ, adapté de Statistique Canada. Données désaisonnalisées.

Taux d'activité

- Le taux d'activité dans la région de la Capitale-Nationale **se compare à celui du Québec**.
- Le phénomène de rarété de main-d'œuvre provient de **facteurs économiques** (bas salaire, concurrence des secteurs, etc.).
- Le phénomène de pénurie de main-d'œuvre provient de **facteurs démographiques** (exode de la population, vieillissement de population, natalité, etc.).

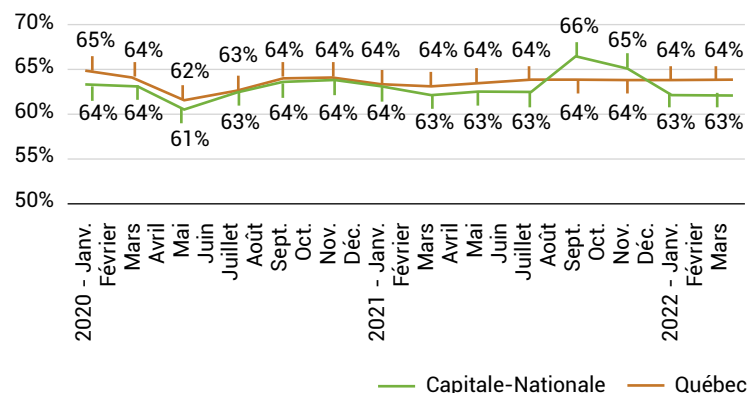

Source : ISQ, adapté de Statistique Canada. Données désaisonnalisées.

Indice de remplacement de main-d'œuvre

- La hausse du nombre de postes vacants affichés a fait bondir le salaire moyen des postes vacants de **3,05 \$ de l'heure**.
- Cela n'a pas suffi à corriger le problème, puisque le taux de postes vacants a **augmenté de 3,1 points de %**.

	Évolution depuis la pandémie	Fév. 2020	Fév. 2022
Nombre de postes vacants affichés		15 900	27 650
Salaire horaire moyen des postes vacants		19,35 \$	22,40 \$
Taux de postes vacants		4,3 %	7,4 %

Source : MTESS. Plan d'action pour la main-d'œuvre.

Fermetures et ouvertures d'entreprises

- Les **fermetures** d'entreprises de la **RMR de Québec**¹ ont **presque triplé** au cours de la 1^{re} vague, passant de 500 (février 2020) à 1 497 (avril 2020).
- La **reprise** s'est consolidée lorsque l'ouverture de nouvelles entreprises a dépassé le nombre de fermetures (juillet 2020) mais demeure **moins soutenue par rapport au Québec**.

1. Comprend les villes de Québec, Beauport, Sainte-Foy, Charlesbourg et Lévis.

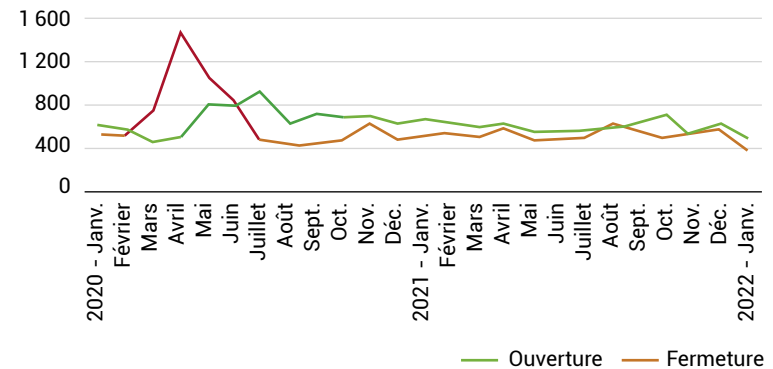

Source : Statistique Canada, Tableau 33-10-0270-01 – Estimations expérimentales.

Investissement manufacturier

- Les investissements¹ en **matériaux et outillages** ont **augmenté** au cours des 7 dernières années, notamment dans la fabrication d'aliments (scian 311).
- Les investissements en **construction industrielle** ont grandement augmenté et **progressent davantage par rapport au Québec**.

1. Investissement privé et public en immobilisations corporelle non résidentielles.

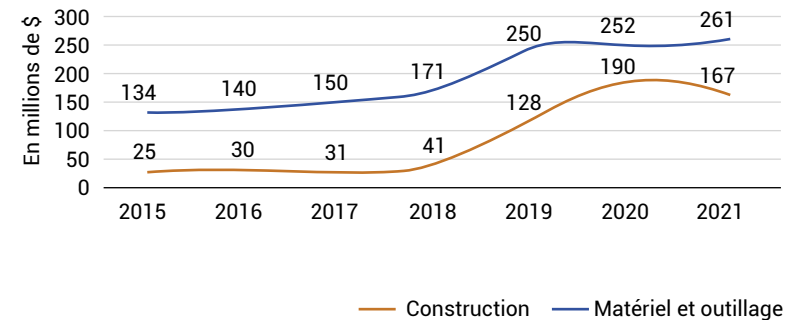

Source : ISQ, Enquête sur les projets d'investissement au Québec.

Emploi par secteurs d'activités

- En 3 ans, les emplois de la Capitale-Nationale se sont notamment détournés de la **fabrication** (- 1 %) et de la **construction** (- 1 %).
- À l'opposé, on observe une augmentation de la part des emplois dans les domaines des **services aux ménages** (+ 1 %) et des **services publics** (+ 1 %).

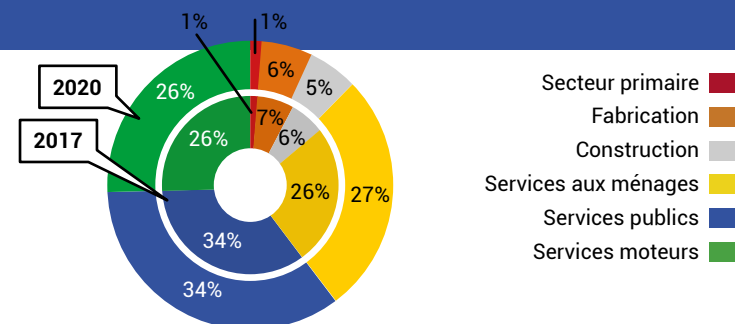

Source : Statistique Canada, compilation spéciale du MEI.

Indice de développement économique

- L'indice de développement économique de la Capitale-Nationale demeure **supérieur à celui du Québec** (Québec = 100).
- Plus récemment, l'indice a chuté sous la barre des 105 points, notamment à cause d'un **recul au niveau du marché du travail** (107,7 en 2017 à 104,2 en 2018).

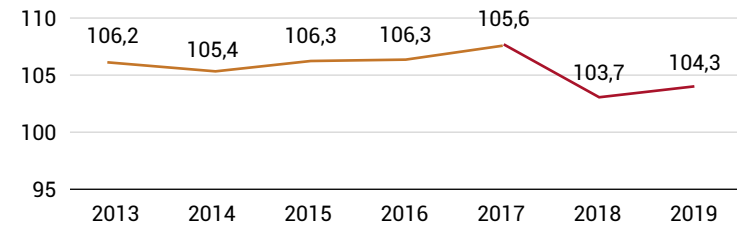

Source : MEI. Réalité économique de la région calculée à partir de quatre composantes : la démographie, le marché du travail, le revenu et la scolarité.

Indice de vitalité économique

- **Le territoire de la Capitale-Nationale s'est revitalisé** au cours des dernières années.
- La proportion des localités 1^{er} quintile a augmenté (**↑ de 9,6 points de %** entre 2014 et 2018).
- La part des localités dévitalisées du 4^e quintile a cependant subi une hausse (**↑ de 6,7 points de %** entre 2014 et 2018).

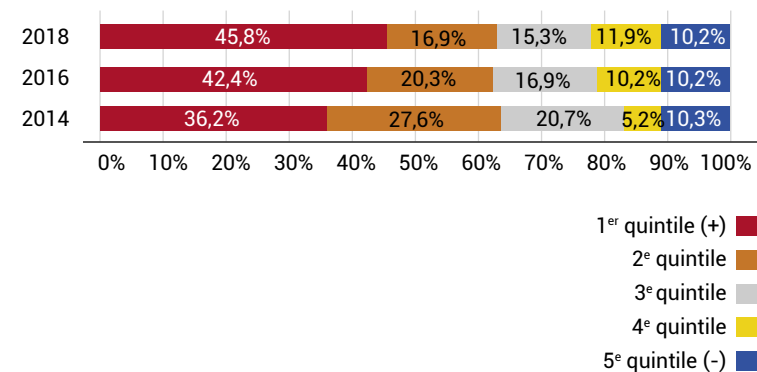

Source : MEI. Répartition des localités selon la moyenne géométrique d'indicateurs du marché du travail, du niveau de vie et de la dynamique démographique.

Indice de remplacement de main-d'oeuvre

- Le renouvellement de la main-d'oeuvre de la Capitale-Nationale est **négatif et suit une tendance à la baisse**.
- En 2020, pour 100 citoyens de 55 à 64 ans sur son territoire, la Capitale-Nationale comptait 85,0 personnes de 20-29 ans, ce qui **mettra sous pression la vitalité du territoire**.

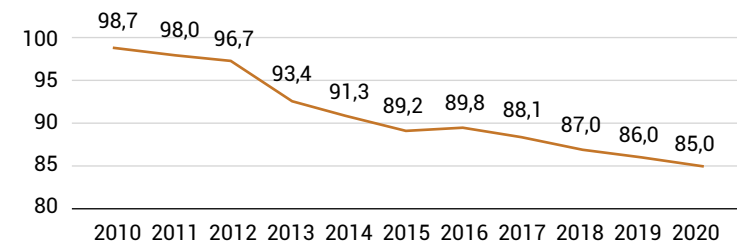

Source : MEI. Rapport entre les effectifs de la main-d'oeuvre potentielle (20-29 ans) et les effectifs susceptibles de prendre leur retraite (55-64 ans), multiplié par 100.