

Emploi et Chômage

- Le nombre d'emplois dans le Centre-du-Québec est passé de 135 200 avant la pandémie (février 2020) à 135 800 aujourd'hui (mars 2022), **un gain net de 600 emplois**.
- Cela s'accompagne d'une **hausse du taux de chômage** sur la même période passant de 1,3 % à 2,4 % (+1,1 %).
- La situation du marché du travail demeure précaire malgré la reprise, notamment en raison des **pressions sur les besoins de main-d'œuvre** (hausse des postes vacants).

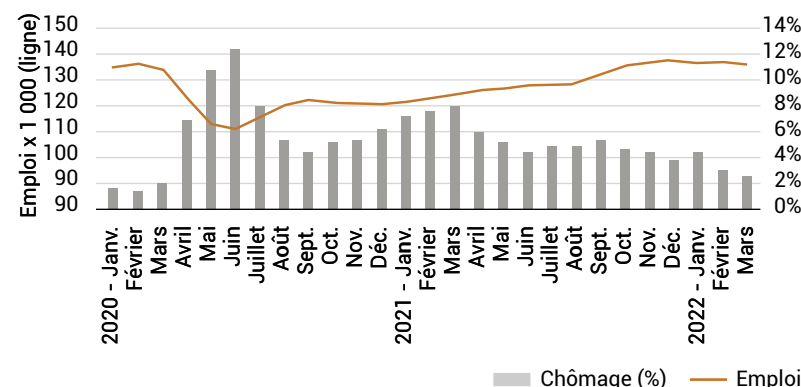

Source : ISQ, adapté de Statistique Canada. Données désaisonnalisées.

Taux d'activité

- Le taux d'activité dans le Centre-du-Québec est **supérieur à celui du Québec**, mais subi de plus grandes variations.
- Le phénomène de rarété de main-d'œuvre provient de **facteurs économiques** (bas salaire, concurrence des secteurs, etc.).
- Le phénomène de pénurie de main-d'œuvre provient de **facteurs démographiques** (exode de la population, vieillissement de population, natalité, etc.).

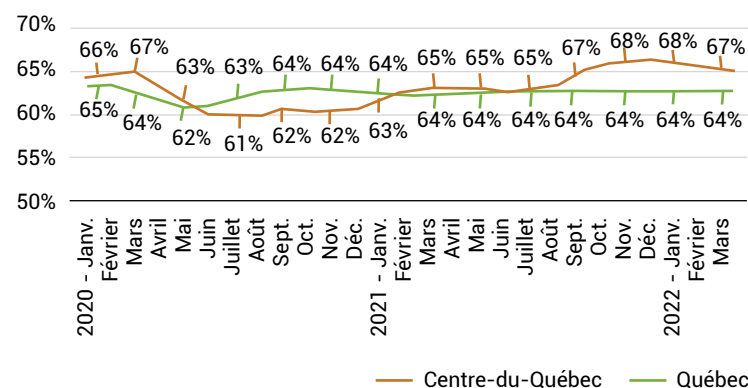

Source : ISQ, adapté de Statistique Canada. Données désaisonnalisées.

Indice de remplacement de main-d'œuvre

- La hausse du nombre de postes vacants affichés a fait bondir le salaire moyen des postes vacants de **2,75 \$ de l'heure**.
- Cela n'a pas suffi à corriger le problème, puisque le taux de postes vacants a **augmenté de 2,3 points de %**.

	Évolution depuis la pandémie	Fév. 2020	Fév. 2022
Nombre de postes vacants affichés		4 105	7 585
Salaire horaire moyen des postes vacants		18,05 \$	20,80 \$
Taux de postes vacants		3,5 %	5,8 %

Source : MTESS. Plan d'action pour la main-d'œuvre.

Fermetures et ouvertures d'entreprises

- Les fermetures d'entreprises de la RMR de Trois Rivières¹ ont **plus que triplé** au cours de la 1^{re} vague, passant de 108 (février 2020) à 328 (avril 2020).
- La reprise s'est consolidée lorsque l'ouverture de nouvelles entreprises a dépassé le nombre de fermetures (juillet 2020) mais demeure **moins soutenue par rapport au Québec**.

1. Comprend les villes de Bécancour, Champlain, Saint-Maurice, Saint-Luc-de-Vincennes, Trois-Rivières, Wôlinak et Yamachiche.

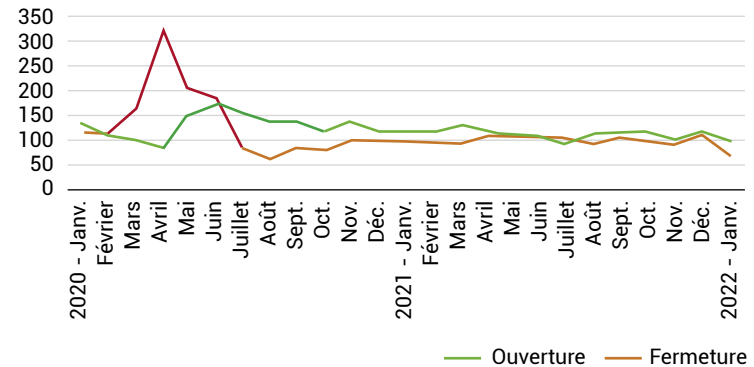

Source : Statistique Canada, Tableau 33-10-0270-01 – Estimations expérimentales.

Investissement manufacturier

- Les investissements¹ en matériaux et outillages **subi des variations** au cours des 7 dernières années, notamment dans la fabrication d'aliments (scian 311).
- Les investissements en construction industrielle ont été soutenus au cours de la pandémie et **progressent davantage par rapport au Québec**.

1. Investissement privé et public en immobilisations corporelle non résidentielles.

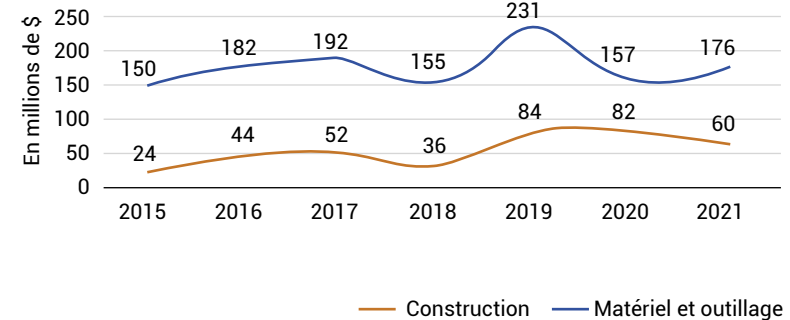

Source : ISQ, Enquête sur les projets d'investissement au Québec.

Emploi par secteurs d'activités

- En 3 ans, les emplois au Centre-du-Québec se sont notamment détournés des **services moteurs** (- 4 %) et des **services aux ménages** (- 2 %).
- À l'opposé, on observe une augmentation de la part des emplois dans les domaines de la **fabrication** (+ 2 %) et des **services publics** (+ 2 %).

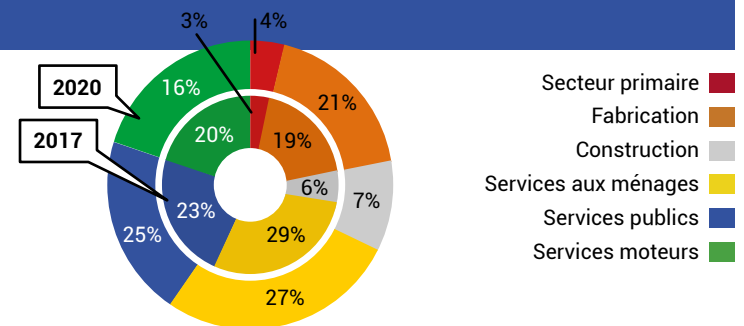

Source : Statistique Canada, compilation spéciale du MEI.

Indice de développement économique

- L'indice de développement économique du Centre-du-Québec demeure **inférieur à celui du Québec** (Québec = 100).
- Plus récemment, l'indice a chuté, notamment à cause d'un **recul au niveau de la scolarité** (92,7 en 2016 à 81,1 en 2019) en raison d'une baisse du niveau de diplomation.

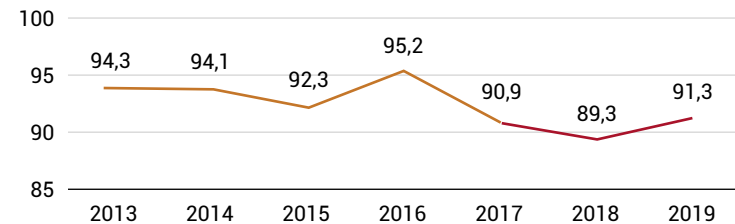

Source : MEI. Réalité économique de la région calculée à partir de quatre composantes : la démographie, le marché du travail, le revenu et la scolarité.

Indice de vitalité économique

- **Le territoire du Centre-du-Québec s'est revitalisé** au cours des dernières années.
- La proportion des localités fortement dévitalisées du 5^e quintile a diminué (↓ de **4,0 points de %** entre 2014 et 2018).
- La part des localités du 2^e quintile a subi une hausse (↑ de **6,7 points de %** entre 2014 et 2018).

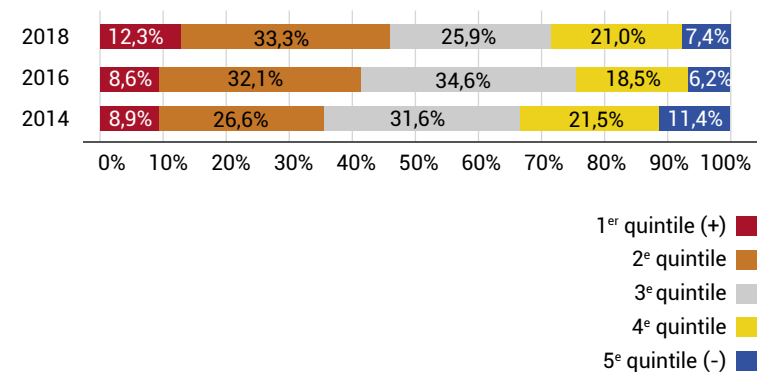

Source : MEI. Répartition des localités selon la moyenne géométrique d'indicateurs du marché du travail, du niveau de vie et de la dynamique démographique.

Indice de remplacement de main-d'oeuvre

- Le renouvellement de la main-d'oeuvre au Centre-du-Québec est **négatif et suit une tendance à la baisse**.
- En 2020, pour 100 citoyens de 55 à 64 ans sur son territoire, le Centre-du-Québec comptait 68,1 personnes de 20-29 ans, ce qui **mettra sous pression la vitalité du territoire**.

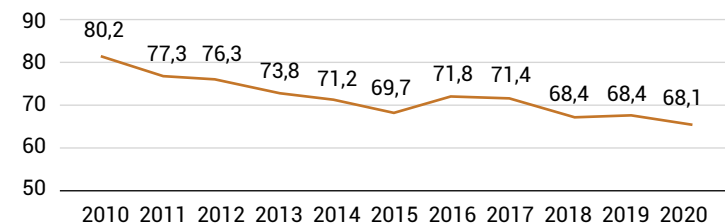

Source : MEI. Rapport entre les effectifs de la main-d'oeuvre potentielle (20-29 ans) et les effectifs susceptibles de prendre leur retraite (55-64 ans), multiplié par 100.